

balthazar

Hôtel & Spa



balthazar

Hôtel & Spa

Au cœur de Rennes, le Balthazar mêle le charme de deux belles demeures anciennes à l'élégance d'un hôtel 5 étoiles. Unique et contemporain, il offre une atmosphère chaleureuse où chaque détail compte. Plongez dans l'univers intime et chaleureux de son Spa NUXE et vivez une expérience singulière de soin et de lâcher-prise.

In the heart of Rennes, Balthazar blends the charm of two beautiful historic townhouses with the elegance of a five-star hotel. Unique and contemporary, it offers a warm and welcoming atmosphere where every detail matters. Immerse yourself in the warm, intimate world of the NUXE SPA and enjoy a unique treatment experience and letting go.



SUBLIMER VOTRE PEAU.

La science des fascias NUXE SPA : des protocoles facialistes d'avant-garde, alliant l'efficacité des soins NUXE à un travail en profondeur des 15 fascias clés du visage pour une peau revitalisée et lumineuse.

ENHANCE YOUR SKIN.

The science of fascia at NUXE SPA: cutting-edge facial treatments combining the effectiveness of NUXE skincare with deep work on the 15 key fasciae of the face for revitalised, radiant skin."

LES SOINS VISAGE FACIALISTES

LES SOINS COMPLETS

LE SOIN VISAGE ÉCLAT IMMÉDIAT

30 MINUTES **75€**

SOIN FLASH BOOSTER D'ÉCLAT.

En 30 minutes, retrouvez une peau lisse et lumineuse grâce à un masque innovant et un modelage liftant pour un effet « bonne mine » instantané.

LE SOIN VISAGE FONDAMENTAL

45 MINUTES **105€**

SOIN ACTIVATEUR DE FERMETÉ.

Révèle instantanément l'éclat et la fermeté de votre peau avec un gommage aromatique signature aux Fleurs, Fruits, Feuilles et Fibres, le «4F» et des techniques de modelage sculptantes exclusives inspirées du Kobido.

LE SOIN VISAGE D'EXCEPTION

1 HEURE 15 **165€**

SOIN ANTI-ÂGE GLOBAL.

Conjugue plus de 10 techniques facialistes aux vertus d'une pierre semi-précieuse, le GUA SHA en Quartz Rose, pour lisser la peau, redessiner les contours du visage et défatiguer le regard. Cette expertise anti-âge est combinée à un démaquillage en profondeur et au Gommage Signature «4F».

LE MODELAGE

LA GYMNASTIQUE FACIALE

30 MINUTES **75€**

MODELAGE SCULPTANT VISAGE ET COU.

Les muscles du visage sont stimulés en profondeur grâce aux techniques de lifting Kobido pour une peau plus ferme, comme liftée.

FACIALS

COMPLETE TREATMENTS

INSTANT RADIANCE FACIAL

30-MINUTE - €75

Radiance-boosting flash facial.

In just 30 minutes, restore smooth, luminous skin thanks to an innovative mask and a lifting massage for an instant 'healthy glow' effect.

ESSENTIAL FACIAL

45-MINUTE - €105

Activate firmness and radiance.

Instantly reveal your skin's radiance and firmness with a signature aromatic scrub with Flowers, Fruits, Leaves and Fibres, the '4F', and exclusive sculpting modelling techniques inspired by Kobido.

EXCEPTIONAL FACIAL

1 HOUR 15 - €165

Global anti-aging treatment.

Combines more than 10 facial techniques with the virtues of a semi-precious stone, the Pink Quartz GUA SHA, to smooth the skin, redefine the contours of the face and refresh the eyes. This anti-aging expertise is combined with in-depth make-up removal and the Signature '4F' scrub.

MASSAGE

FACIAL GYMNASTICS

30-MINUTE - €75

Sculpting facial and neck massage.

The muscles of the face are stimulated in depth using Kobido lifting techniques for firmer, lifted skin.



ÉVEILLER SES SENS.

Chaque protocole
est spécifiquement adapté
à vos besoins : intensité, rythme,
pression... pour vivre
un moment d'exception.

AWAKEN YOUR SENSES.

Each protocol is specifically adapted to your needs: intensity, rhythm, pressure... for an exceptional experience.

LES SOINS CORPS

Afin de vous offrir une expérience sensorielle personnalisée, votre Expert(e) NUXE SPA vous invitera à choisir le parfum de votre huile de massage parmi les 3 fragrances Prodigieuse® iconiques : Huile Prodigieuse®, Huile Prodigieuse® Florale, Huile Prodigieuse® Néroli.

LE MASSAGE ULTRA-RELAXANT

DOS & NUQUE - 30 MINUTES **75€**

Libère efficacement le dos et la nuque des tensions accumulées. Grâce à sa gestuelle enveloppante, il procure un soulagement profond et durable et une véritable sensation de bien-être.

CORPS - 45 MINUTES **105€**

Détend l'ensemble du corps, soulage les tensions et réduit le stress grâce à une succession de manœuvres douces et enveloppantes. Un moment de pure relaxation.

CORPS - 1 HEURE 15 **165€**

Une expérience de lâcher-prise absolu qui associe des manœuvres profondément relaxantes à des Pierres Volcaniques chaudes qui diffusent une sensation de chaleur apaisante. Le corps est intensément détendu et retrouve toute sa sérénité.

LE MASSAGE DÉCONTRACTANT MUSCULAIRE

CORPS - 45 MINUTES **105€**

Libère le corps des tensions grâce à des manoeuvres profondes ponctuées d'étirements et de pressions ciblées. Le soin idéal pour une détente profonde et propice à soulager les courbatures.

CORPS - 1 HEURE 15 **165€**

Une expérience complète pour dénouer les tensions et délasser intensément le corps. Geste après geste, des manœuvres lentes et profondes associées à l'utilisation experte de Bambous ciblent les zones contractées, laissant place à une sensation de confort et de bien-être.

BODY TREATMENTS

To create a personalised sensory experience, your NUXE SPA Expert will invite you to choose the iconic Prodigieuse® fragrance for your massage: Huile Prodigieuse®, Huile Prodigieuse® Florale, Huile Prodigieuse® Néroli.

ULTRA-RELAXING MASSAGE

BACK & NECK 30-MINUTE - €75

Effectively releases accumulated tension. Thanks to its enveloping movements, it provides deep, lasting relief and a real feeling of well-being.

BODY - 45-MINUTE - €105

Harmonises the body and mind through a succession of gentle, enveloping movements. This massage relieves tension, reduces stress and soothes the mind. A moment of pure relaxation.

BODY - 1 HOUR 15 - €165

A moment of total release thanks to the combination of enveloping manoeuvres and hot Volcanic Stones that diffuse a soothing sensation of warmth. The body is intensely relaxed and regains its serenity.

MUSCULAR RELAXING MASSAGE DEEP TISSUE

BODY - 45-MINUTE - €105

Releases tension from the body with deep movements, complemented by stretches and targeted pressure. The perfect treatment for deep relaxation and relief from muscle soreness.

BODY - 1 HOUR 15 - €165

A complete experience to release tension and deeply relax the body. Step by step, slow and deep movements combined with expert use of Bamboo target tight areas, leaving you with a profound sense of comfort and well-being.



LES SOINS CORPS

LE MASSAGE DRAINANT RESCULPTANT

VENTRE & JAMBES - 45 MINUTES **105€**

Garantit des résultats visibles dès le 1er soin grâce à une gestuelle précise alliant des techniques de pompage et de drainage. Les jambes sont regalbées, le ventre est affiné.

CORPS - 1 HEURE 15 **165€**

Transforme la silhouette dès le 1er soin grâce à des manœuvres exclusives de drainage associées à une pierre semi-précieuse, le GUA SHA en Quartz rose. Des pétrissages et lissages profonds favorisent l'élimination des toxines et redessinent les contours du corps.

LE MASSAGE ÉNERGÉTIQUE

CORPS - 45 MINUTES **105€**

Revitalise le corps et l'esprit grâce à de longs mouvements amples et rythmés s'inspirant du flux des vagues. Geste après geste, il infuse le corps d'une nouvelle énergie.

CORPS - 1 HEURE 15 **165€**

Une expérience holistique unique qui revitalise le corps et l'esprit. Comme un clin d'œil au bercement des vagues, un jeu de balancier aérien s'associe à des manoeuvres amples et rythmées pour une sensation unique de plénitude et de vitalité.

LE MASSAGE FUTURE MAMAN

45 MINUTES **105€**
1 HEURE 15 **165€**

Offre aux futures mamans une bulle de bien-être apaisante. Idéal pour prendre soin de leur corps, ce massage réconfortant soulage les muscles et les articulations et procure une véritable sensation de légèreté.
Ce massage est recommandé à partir de 3 mois de grossesse.

BODY TREATMENTS

RESCULPTING DRAINING MASSAGE

BELLY & LEGS
45-MINUTE - €105
Ensures visible results from the 1st treatment thanks to a precise combination of pumping and drainage techniques. The legs are reshaped and the belly is refined.

BODY - 1 HOUR 15 - €165
Transforms your figure from the 1st treatment with exclusive drainage manoeuvres combined with a semi-precious stone, the GUA SHA in pink Quartz. Deep kneading and smoothing help eliminate toxins and redefine the body's contours.

ENERGETIC MASSAGE

BODY - 45-MINUTE - €105
Revitalises both body and mind through long, flowing, rhythmic strokes inspired by the movement of the waves. With each gesture, the body is infused with renewed energy.

BODY - 1 HOUR 15 - €165
A unique holistic experience that revitalizes both body and mind. Like a nod to the gentle sway of the waves, airy pendulum-like movements combine with broad, rhythmic strokes to create a singular sensation of fullness and vitality.

MOM-TO-BE MASSAGE

45-MINUTE - €105
1 HOUR 15 - €165
Offers mothers-to-be a soothing bubble of well-being. Ideal for pampering the body, this massage relaxes muscles and joints and leaves you feeling truly light. The body is comforted and revitalised. This massage is recommended from 3 months of pregnancy.

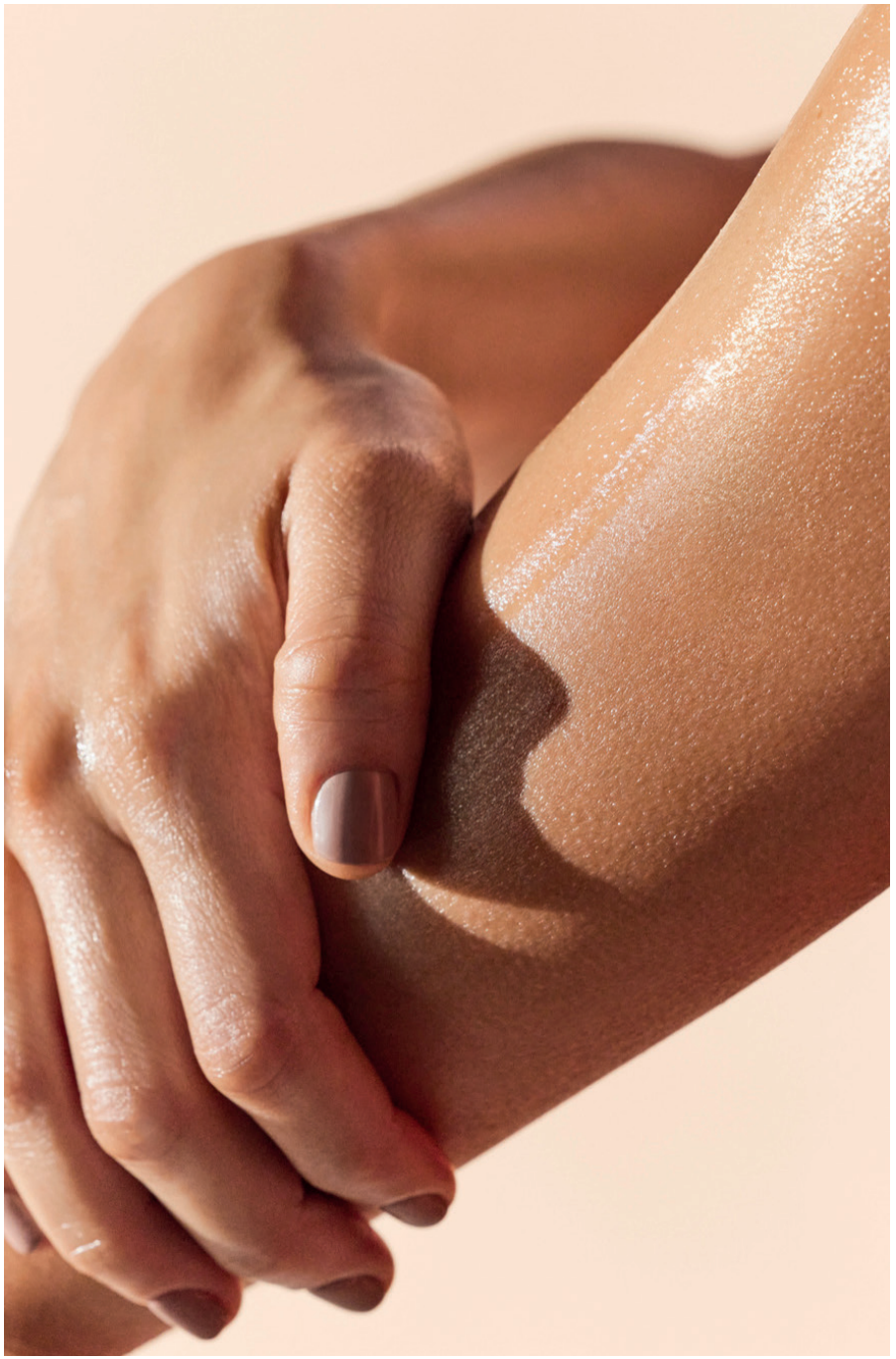

LES SOINS CORPS

BODY TREATMENTS

LE MASSAGE CRÂNIEN CHARISMATIC®

30 MINUTES **75€**

Associe des manœuvres lentes et profondément relaxantes sur l'ensemble des épaules et du cuir chevelu pour un moment de déconnexion totale.

CHARISMATIC® HEAD MASSAGE

30-MINUTE - €75

Combines slow, deeply relaxing manoeuvres all over the shoulders and scalp for a moment of total disconnection.

LA RELAXATION PLANTAIRE

30 MINUTES **75€**

Soulage intensément les mollets, les chevilles et les pieds grâce à une gestuelle enveloppante et drainante. Pour une sensation de bien-être et de légèreté immédiate.

FOOT RELAXATION

30-MINUTE - €75

Intensely soothes calves, ankles and feet with an enveloping, draining massage. For an immediate sensation of well-being and lightness.

LE GOMMAGE CORPS SIGNATURE NUXE SPA

45 MINUTES **105€**

Associe la formule inimitable du Gommage Aromatique «4F» aux Fleurs, Feuilles, Fruits et Fibres, à des manoeuvres exfoliantes exclusives. Véritable modelage gommant rythmé par 2 phases distinctes, ce soin offre une double exfoliation mécanique tout en relançant la circulation sanguine. Une expérience d'exception alliant technicité et multi-sensorialité pour un résultat «peau neuve» incomparable et une sensation de légèreté.

NUXE SPA SIGNATURE BODY SCRUB

45-MINUTE - €105

Combines the inimitable formula of the '4F' Aromatic Scrub with Flowers, Foliage, Fruits and Fibres, with exclusive exfoliating manoeuvres. A genuine exfoliating massage, this treatment is punctuated by 2 distinct phases that offer a double mechanical exfoliation while boosting blood circulation. An exceptional experience combining technical expertise and multi-sensoriality for an incomparable 'new skin' result and a sensation of lightness.



LÂCHER-PRISE.
S'ACCORDER UNE PAUSE.

Offrez (vous) une expérience
de beauté et de bien-être
« à la carte » personnalisée
selon vos envies.

LET GO OF STRESS.
TAKE TIME TO PAUSE.

Treat someone (or yourself) to an 'à la carte' beauty and wellness experience, tailored to your desires.

LES RITUELS NUXE SPA

RITUEL ÉTINCELANT

1 HEURE 15 — **165€**

1 SOIN DE 45 MINUTES
+ 1 SOIN DE 30 MINUTES
Au choix parmi les Soins Visage ou Soins Corps.

RITUEL PRODIGIEUX®

1 HEURE 30 — **185€**

Accès d'1h offert à l'espace sensoriel avant les soins.
2 SOINS DE 45 MINUTES
Au choix parmi les Soins Visage ou Soins Corps.

RITUEL NIRVANESQUE

2 HEURES — **225€**

Accès d'1h offert à l'espace sensoriel avant les soins.
1 SOIN DE 45 MINUTES
+ 1 SOIN DE 1 HEURE 15
Au choix parmi les Soins Visage ou Soins Corps.

LES ÉVASIONS DUO

ÉVASION COCOONING

45 MINUTES EN DUO — **210€**

1 SOIN DE 45 MINUTES PAR PERSONNE
Au choix parmi les Soins Visage ou Soins Corps.

ÉVASION HARMONIE

1 HEURE 15 EN DUO — **330€**

Accès d'1h offert à l'espace sensoriel avant les soins.
1 SOIN DE 1 HEURE 15 PAR PERSONNE
Au choix parmi les Soins Visage, Soins Corps ou Massages.

ÉVASION COMPLICE

1 HEURE 30 EN DUO — **370€**

Accès d'1h offert à l'espace sensoriel avant les soins.
2 SOINS DE 45 MINUTES PAR PERSONNE
Au choix : Soin Visage + Massage ou Gommage Corps.

NUXE SPA RITUALS

RADIANT RITUAL

1 HOUR 15 - €165

1 treatment of 45 minutes
+ 1 treatment of 30 minutes.
Choice of Facials or Body Treatments.

PRODIGIEUX® RITUAL

1 HOUR 30 - €185

1 hour free access to the sensorial area before treatments.
2 treatments of 45 minutes.
Choice of Facials or Body Treatments.

NIRVANESQUE RITUAL

2 HOURS - €225

1 hour free access to the sensorial area before treatments.
1 treatment of 45 minutes
+ 1 treatment of 1 hour 15.
Choice of Facials or Body Treatments.

DUO GETAWAYS

COCOONING GETAWAY

45-MINUTE DUO - €210

1 treatment of 45 minutes per person
Choice of Facials or Body treatments.

HARMONY GETAWAY

1 HOUR 15 DUO - €330

1 hour free access to the sensorial area before treatments.
1 treatment of 1 hour 15 per person
Choice of Facials, Body Treatments or Massages.

PARTNERS GETAWAY

1 HOUR 30 DUO - €370

1 hour free access to the sensorial area before treatments.
2 treatments of 45 minutes per person
Choice of Facial + Massage or Body Scrub.



LES EXCLUSIVITÉS DU BALTHAZAR

BALTHAZAR EXCLUSIVITIES

LES SOINS SIGNATURE

SIGNATURE TREATMENTS

LE MASSAGE SIGNATURE BALTHAZAR

1 HEURE 150€
1 HEURE EN DUO 300€

Plongez dans l'univers envoûtant de l'Orient à travers une expérience holistique inspirée de rituels ancestraux.

Chaque mouvement invite à un voyage intérieur, où le temps ralentit et la sérénité s'installe. Les manœuvres enveloppantes, profondes et rythmées, libèrent les tensions pour une détente absolue.

De la tête aux pieds, chaque geste est pensé pour rééquilibrer les énergies et favoriser une reconnexion profonde à soi.

Bercé par des fragrances addictives, ce soin devient un instant suspendu, hors du temps.

BALTHAZAR SIGNATURE MASSAGE

1 HOUR - €150
1 HOUR DUO - €300

Immerse yourself in the enchanting world of the Orient through a holistic experience inspired by ancient rituals.

Each movement invites you on an inner journey, where time slows down and serenity sets in. The deep, rhythmic, enveloping manoeuvres release tension for absolute relaxation.

From head to toe, each gesture is designed to rebalance energies and encourage a deep reconnection with oneself.

Lulled by addictive fragrances, this treatment becomes a suspended moment, out of time.

LE RITUEL SIGNATURE BALTHAZAR

2 HEURES 15 265€

Accès d'1heure offert à l'espace sensoriel avant les soins.

Prolongez votre évasion sensorielle au cœur des trésors de l'Orient avec le Rituel complet Balthazar.

Savourez la douceur d'un gommage au miel et au sucre, prélude gourmand à un voyage des sens.

Succombez ensuite au Massage Signature Balthazar, sublimé par les notes envoûtantes de l'Huile Prodigieuse®.

Enfin, révélez l'éclat de votre visage avec un soin profondément relaxant, alliant digitopression et outil de massage exclusif pour rééquilibrer les énergies.

Un rituel d'exception, pour une parenthèse de beauté et de bien-être absolu.

BALTHAZAR SIGNATURE RITUAL

2 HOURS 15 - €265

1 hour free access to the sensorial area before treatments.

Extend your sensory escape to the heart of the treasures of the Orient with the complete Balthazar Ritual.

Savour the sweetness of a honey and sugar scrub, a gourmet prelude to a journey of the senses.

Then indulge in the Balthazar Signature Massage, enhanced by the enchanting notes of Huile Prodigieuse®.

Finally, reveal the radiance of your face with a deeply relaxing treatment, combining digitopression and an exclusive massage tool to rebalance energies.

An exceptional ritual for a moment of absolute beauty and well-being.





LA SUITE NUXE SPA & SON RITUEL EXCLUSIF

THE NUXE SPA SUITE & ITS EXCLUSIVE RITUAL

Laissez-vous séduire par une expérience de bien-être d'exception avec la Suite NUXE SPA, un concept exclusif au cœur de l'Hôtel Balthazar.

Dans cet écrin confidentiel, le raffinement d'un hôtel 5 étoiles rencontre l'univers sensoriel NUXE, pour une immersion où chaque détail invite au lâcher-prise.

Let yourself be seduced by an exceptional well-being experience with the NUXE SPA Suite, an exclusive concept at the heart of the Hôtel Balthazar.

In this confidential setting, the refinement of a 5-star hotel meets the sensory world of NUXE, for an immersion where every detail invites you to let go.

LE RITUEL ROIS MAGES

Soin Duo Exclusif

2 HEURES 30 **570€**

Après une heure d'accès à l'Espace Sensoriel, laissez-vous porter par les effluves envoûtantes des fragrances NUXE, au fil d'un rituel sur-mesure aux multiples facettes : massage du corps profondément relaxant, soin du visage, massage crânien apaisant... chaque geste prolonge l'expérience sensorielle.

Ce moment d'exception se conclut autour de deux coupes de Champagne ou de boisson sans alcool, et de douceurs signature du Balthazar Hôtel & Spa.

Un voyage rare, riche et inoubliable.

THE THREE WISE MEN RITUAL

Exclusive Duo Treatment

2 HOURS 30 - €570

After an hour's access to the sensorial area, let yourself be carried away by the enchanting scents of NUXE fragrances, as you enjoy a tailor-made, multi-faceted ritual: deeply relaxing body massage, facial treatment, soothing head massage... each gesture extends the sensory experience.

This exceptional moment concludes with two glasses of Champagne or non-alcoholic drink, and Balthazar Hôtel & Spa's signature sweets.

A rare, rich and unforgettable journey.

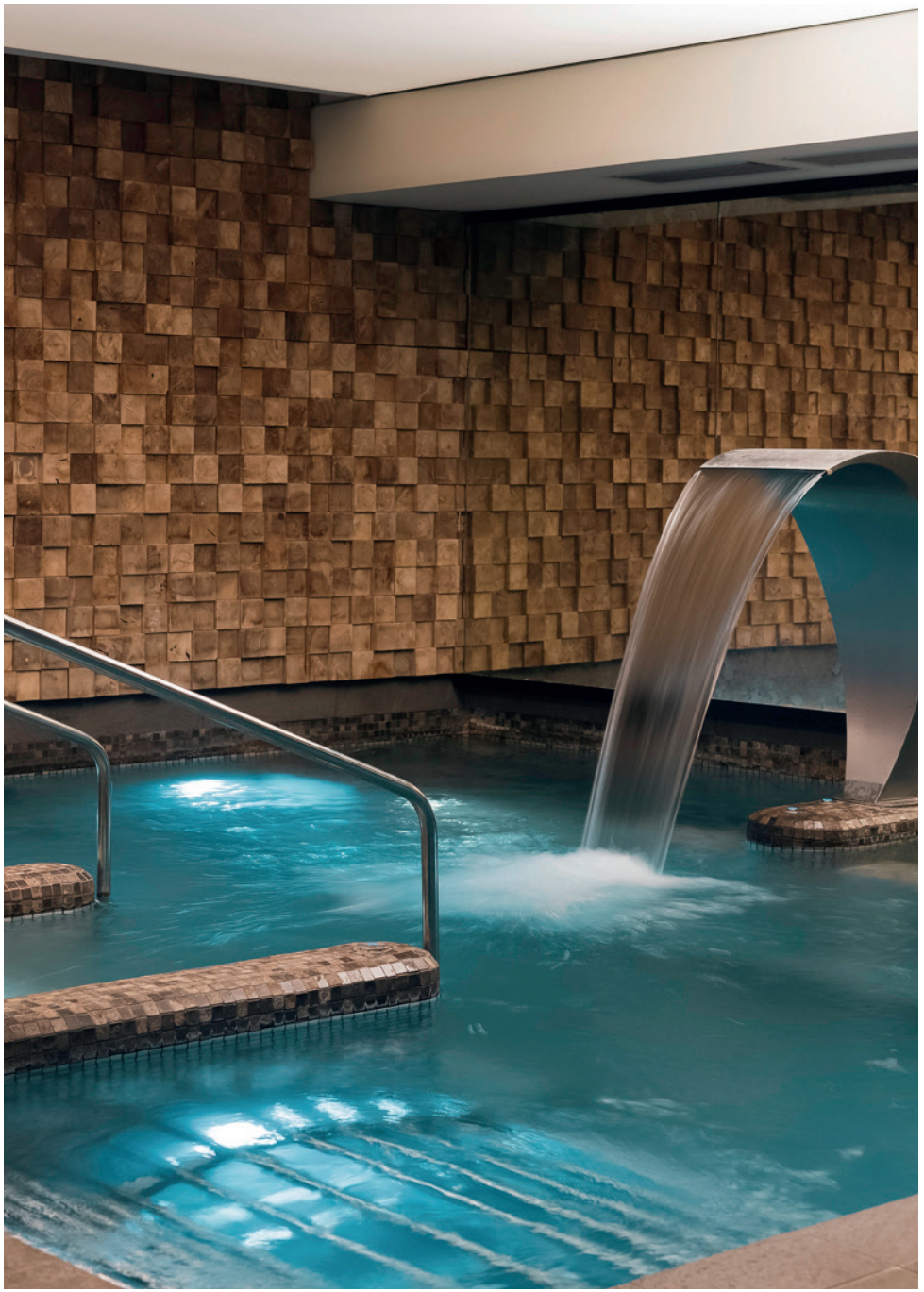

L'ESPACE SENSORIEL

Détendez-vous avec notre parcours sensoriel alliant bien-être et relaxation : bassin à 30 °C avec nage à contre-courant, jets hydromassants et bain à remous, cascade d'eau rafraîchissante, douches personnalisables, sauna et hammam sous un ciel étoilé de cristaux Swarovski.

Accès : Réservé aux personnes de plus de 16 ans, et accessible aux horaires d'ouverture du Spa. Maillot de bain obligatoire.

Clients de l'hôtel : 1 heure d'accès inclus par nuitée, sur réservation.

Clients extérieurs : 1 heure d'accès offert dès 185€ de soins en solo ou 330€ en duo.

Accès en complément d'un soin : 30€ par personne ou 40€ pour deux personnes.

SENSORIAL AREA

Relax with our sensory journey combining well-being and relaxation: 30°C pool with counter-current swimming, hydromassage jets and whirlpool bath, refreshing waterfall, customisable showers, sauna and hammam under a starry sky of Swarovski crystals.

Access : *Reserved for people aged 16 and over, and accessible during Spa opening hours. Swimwear required.*

Hotel Guests : *1 hour's access included per night, by reservation.*

Outside Guests : *1 hour's access offered for treatments of €185 solo or €330 duo.*

In addition to a treatment :
€30 per person or €40 for two people.

LE 32 MONTORGUEIL®

— COLLECTION EXCLUSIVE —

EXCLUSIVE LUXURY COLLECTION



RÊVE DE MIEL Le Gommage Corps Nourrissant / 300ml - 59€
HUILE PRODIGIEUSE® L'Edition Luxe / 700ml - 210€
PRODIGIEUX® Le Diffuseur / 750ml - 149€
PRODIGIEUX® La Bougie / 600g - 69€
PRODIGIEUX® Les 3 Huiles Iconiques - 99€

Nourishing Body Scrub - 300ml - €59
Luxury Edition - 700ml - €210
Home Fragrance - 750ml - €149
Candle - 600g - €69
The 3 Iconics Oils - €99



ÉDITION NOVEMBRE 2026 @BALTHAZAR @ MEGASTORY

LA VIE DU SPA

ARRIVÉE

Nous vous demandons de vous présenter 15 minutes avant l'heure de votre rendez-vous afin de respecter la ponctualité des séances de soins. En cas de retard, le temps de votre soin devra être raccourci de la durée de votre retard par respect pour les clients suivants (la totalité de la somme restant due).

ANNULATION

En cas d'empêchement, nous vous demandons de bien vouloir décommander votre rendez-vous au moins 48 heures à l'avance. En cas d'annulation d'un rendez-vous intervenant moins de 48 heures à l'avance ou en cas de non-présentation au rendez-vous, nous nous réservons le droit de facturer les soins réservés.

SOINS

Les durées indiquées correspondent au temps effectif des soins. L'achat d'un soin est personnel, non cessible et non remboursable. Les Rituels et Évasions ne sont pas dissociables, ne peuvent être modifiés et doivent être réalisés en une seule fois. Les bons cadeaux sont valables un an à partir de la date d'émission. Ils sont nominatifs, non remboursables et non échangeables.

CONTRE-INDICATIONS

Si vous êtes concernés par les situations suivantes : troubles circulatoires, allergies, asthme, traitement oncologique..., nous vous remercions de bien vouloir en informer nos collaborateurs. Certains de nos soins pourraient nécessiter une adaptation ou vous être déconseillés. Si vous êtes enceinte, veuillez vous munir d'une autorisation médicale lors du rendez-vous. Les soins sont réservés aux personnes de plus de 18 ans.

SPA ETIQUETTE

ARRIVAL

Please arrive at least 15 minutes before your appointment in order to respect the timeliness of our schedule. Out of respect for the other guests, any delay, will reduce the length of your treatment by the equivalent time (the whole sum remaining due).

CANCELLATION

If you are unable to keep your appointment, please be kind enough to cancel it with at least 48 hours notice. If an appointment is cancelled less than 48 hours in advance or if you fail to attend, we reserve the right to charge for booked treatments.

TREATMENTS

The stated times correspond to actual treatment duration. The purchase of a treatment is individual, non-transferable and non-refundable. Rituals and Getaways are not separable, cannot be changed and must be completed in one go. Gift Vouchers are valid for one year from the date of issue. Non-use, partial or total, will not lead to any extension, compensation or refund.

CONTRAINDICATIONS

If you have any of the following conditions (circulatory problems, allergies, asthma, cancer treatment or remission, etc.), please inform our staff, as some of our treatments may need to be adapted or may not be recommended. If you are pregnant, please bring a medical clearance at your appointment. Treatments are reserved for guests aged 18 and over.

LES SOINS NUXE SPA DU BALTHAZAR

LES SOINS VISAGE & CORPS

30 MINUTES — 75€

LE SOIN VISAGE ÉCLAT IMMÉDIAT - Instant Radiance Facial
LA GYMNASTIQUE FACIALE - Facial Gymnastics
LE MASSAGE CRÂNIEN CHARISMATIC® - Charismatic® Head Massage
LE MASSAGE ULTRA-RELAXANT DU DOS - Ultra-Relaxing Back Massage
LA RELAXATION PLANTAIRE - Foot Relaxation

45 MINUTES — 105€

LE SOIN VISAGE FONDAMENTAL - Essential Facial
LE GOMMAGE CORPS SIGNATURE NUXE SPA - NUXE SPA Signature Body Scrub
LE MASSAGE ULTRA-RELAXANT - Ultra-Relaxing Massage
LE MASSAGE DÉCONTRACTANT MUSCULAIRE - Muscular Relaxing Massage
LE MASSAGE DRAINANT RESCULPTANT - Resculpting Draining Massage
LE MASSAGE ÉNERGÉTIQUE - Energetic Massage
LE MASSAGE FUTURE MAMAN - Mom-to-be Massage

1 HEURE 15 — 165€

LE SOIN VISAGE D'EXCEPTION - Exceptional Facial
LE MASSAGE ULTRA-RELAXANT - Ultra-Relaxing Massage
LE MASSAGE DÉCONTRACTANT MUSCULAIRE - Muscular Relaxing Massage
LE MASSAGE DRAINANT RESCULPTANT - Resculpting Draining Massage
LE MASSAGE ÉNERGÉTIQUE - Energetic Massage
LE MASSAGE FUTURE MAMAN - Mom-to-be Massage

LES RITUELS SOLO

1 HEURE 15 — 165€

RITUEL ÉTINCELANT - Radiant Ritual

1 HEURE 30 — 185€

RITUEL PRODIGIEUX® - Prodigieux® Ritual

2 HEURES — 225€

RITUEL NIRVANESQUE - Nirvanesque Ritual

LES ÉVASIONS DUO

45 MINUTES / PERSONNE — 210€

ÉVASION COCOONING EN DUO - Duo Cocooning Getaway

1 HEURE 15 / PERSONNE — 330€

ÉVASION HARMONIE EN DUO - Duo Harmony Getaway

1 HEURE 30 / PERSONNE — 370€

ÉVASION COMPLICE EN DUO - Duo Partners Getaway

LES SOINS SIGNATURE

1 HEURE — 150€
1 HEURE EN DUO — 300€

LE MASSAGE SIGNATURE BALTHAZAR - Balthazar Signature Treatment

2 HEURES 15 — 265€

LE RITUEL SIGNATURE BALTHAZAR - Balthazar Signature Ritual
1 heure d'accès à l'espace sensoriel
+ 2 heures 15 de soins.
1 hour access to the sensorial area
+ 2 hours 15 of treatments.

LA SUITE NUXE SPA & SON RITUEL EXCLUSIF

2 HEURES 30 — 570€

LE RITUEL ROIS MAGES - SOIN DUO EXCLUSIF - The Three Wise Men Ritual - Exclusive Duo Treatment
1 heure d'accès à l'espace sensoriel
+ 2 heures 30 de soins.
1 hour access to the sensorial area
+ 2.5 hours treatment.

Réservations en ligne
Online Booking

NUXE PARIS spa



19, rue Maréchal Joffre 35000 Rennes
Tél. : +33 (0)2 99 32 76 13
Mail : H9170-TH@accor.com

Du lundi au jeudi de 9h à 20h
Le vendredi & samedi de 9h à 21h
Le dimanche & jours fériés de 9h à 18h

Monday to Thursday, 9am to 8pm
Friday and Saturday, 9am to 9pm
Sunday and public holidays, 9am to 6pm

WWW.HOTEL-BALTHAZAR.COM WWW.NUXE-SPA.COM